

### **Terreno de juego**

El terreno de juego será una superficie plana y dura, libre de obstáculo, con unas dimensiones de veintiocho (28) metros de largo y quince (15) metros de ancho, medidos desde el borde interior de las líneas limítrofes.

### **Techo**

La altura del techo o del obstáculo más bajo debe ser, como mínimo, de 7.00 m.

### **Iluminación**

La superficie de juego debe estar iluminada uniforme y convenientemente. Las luces deben estar colocadas de manera que no dificulten la visión de los jugadores y del equipo arbitral.

### **Círculo central**

El círculo central debe estar trazado en el centro del terreno de juego y debe tener un radio de 1,80 m. medido hasta el borde exterior de la circunferencia. Si el interior del círculo central está pintado deberá tener el mismo color que las áreas restringidas.

### **Pista trasera**

La pista **trasera** de un equipo se compone de su propia canasta, la parte del tablero que da al terreno de juego y la parte del terreno de juego delimitada por la línea de fondo que se encuentra detrás de la canasta de ese equipo, las líneas laterales y la línea central.

### **Pista delantera**

La pista **delantera** de un equipo se compone de la canasta de los adversarios, la parte del tablero que da al terreno de juego y la parte del terreno de juego delimitada por la línea de fondo que se encuentra detrás de la canasta de los adversarios, las líneas laterales y el borde más cercano a la canasta de los adversarios de la línea central.

### **Líneas**

Todas las líneas se trazarán en color blanco, de cinco (5) centímetros de ancho y claramente visibles.

### **Líneas limítrofes**

El terreno de juego estará delimitado por las líneas limítrofes, que consisten en las líneas de fondo y las líneas laterales. Estas líneas no forman parte del terreno de juego.

Cualquier obstáculo, incluidos los miembros de un equipo sentados en el banquillo, estará como mínimo a dos (2) metros del terreno de juego.

### **Zonas de banquillo de equipo**

Las zonas de banquillo de equipo se marcarán fuera del terreno de juego delimitadas por dos (2) líneas, como se muestra en el Esquema 1.

Debe haber catorce (14) asientos disponibles en la zona de banquillo de equipo para los entrenadores, entrenadores ayudantes, sustitutos y acompañantes de equipo. Cualquier otra persona se situará al menos dos (2) metros detrás del banquillo de equipo



## **MEDIDAS CAMPO DE JUEGO SENIOR A INFANTIL**

### **Línea central, círculo central y semicírculos de tiro libre**

La línea central se trazará paralela a las líneas de fondo desde los puntos centrales de las líneas laterales. Se prolongará 0,15 metros por la parte exterior de cada una de ellas. La línea central forma parte de la pista trasera.

El círculo central se trazará en el centro del terreno de juego y tendrá un radio de 1,80 metros, medido hasta el borde exterior de la circunferencia. Si su interior está pintado deberá ser del mismo color que las zonas restringidas.

Los semicírculos de tiros libres se trazarán sobre el terreno de juego con un radio de 1,80 metros, medido hasta el borde exterior de la circunferencia y sus centros estarán situados en el punto medio de cada línea de tiros libres.

### **Líneas de tiros libres, zonas restringidas y posiciones de rebote para tiros libres**

La línea de tiros libres se trazará paralela a cada línea de fondo. Su borde más alejado distará 5,80 metros del borde interior de la línea de fondo y su longitud será de 3,60 metros. Su punto central estará situado sobre la línea imaginaria que une el centro de ambas líneas de fondo.

Las zonas restringidas son los espacios rectangulares marcados en el terreno de juego, delimitados por las líneas de fondo, la prolongación de las líneas de tiros libres y las líneas que parten de las líneas de fondo, con sus bordes exteriores a 2,45 metros del centro de las mismas y que terminan en el borde exterior de la prolongación de las líneas de tiros libres.

Excepto las líneas de fondo, estas líneas forman parte de la zona restringida. El interior de las zonas restringidas debe estar pintado.

Las posiciones de rebote para tiros libres marcadas a lo largo de las zonas restringidas, y reservadas para los jugadores en los tiros libres, se marcarán como muestra el Esquema 2.

### **Zona de canasta de tres puntos**

La zona de canasta de tres puntos de un equipo (**Esquemas 1 y 3**) es todo el terreno de juego excepto el espacio cercano a la canasta de los oponentes, que incluye y está delimitada por:

- Dos (2) líneas paralelas que parten de la línea de fondo y perpendiculares a esta, con su borde más alejado a 0,90 metros del borde interior de las líneas laterales.
- Un arco de radio 6,75 metros medido desde la proyección sobre el terreno de juego del centro exacto de la canasta hasta el borde exterior del arco. La distancia entre este punto y el borde interior del centro de la línea de fondo es de 1,575 metros. El arco se une con las líneas paralelas.

La línea de tres (3) puntos no forma parte de la zona de canasta de tres (3) puntos.

### **Líneas de saque**

Las dos (2) líneas de 0,15 metros de longitud se trazarán fuera del terreno de juego, en la línea lateral enfrente de la mesa de oficiales, con su borde exterior a una distancia de 8,325 metros del borde interior de la línea de fondo más próxima.

### **Zonas de semicírculo de no-carga**

Las líneas de semicírculo de no-carga se trazarán sobre el terreno de juego, delimitadas por:

- Un semicírculo de radio 1,25 metros medido desde la proyección sobre el terreno de juego del centro exacto de la canasta hasta el borde interior del semicírculo. El semicírculo se une con:
- Dos (2) líneas paralelas perpendiculares a la línea de fondo, con su borde interior a 1,25 metros desde la proyección sobre el terreno de juego del centro exacto de la canasta hasta el borde exterior del arco, de 0,375 metros de largo y que finalizan a 1,20 metros del borde interior de la línea de fondo.

Las zonas de semicírculo de no-carga se completan con las líneas imaginarias que unen el final de las líneas paralelas directamente debajo del borde interior de los tableros.

Las líneas del semicírculo de no-carga no forman parte de las zonas de semicírculo de no-carga.

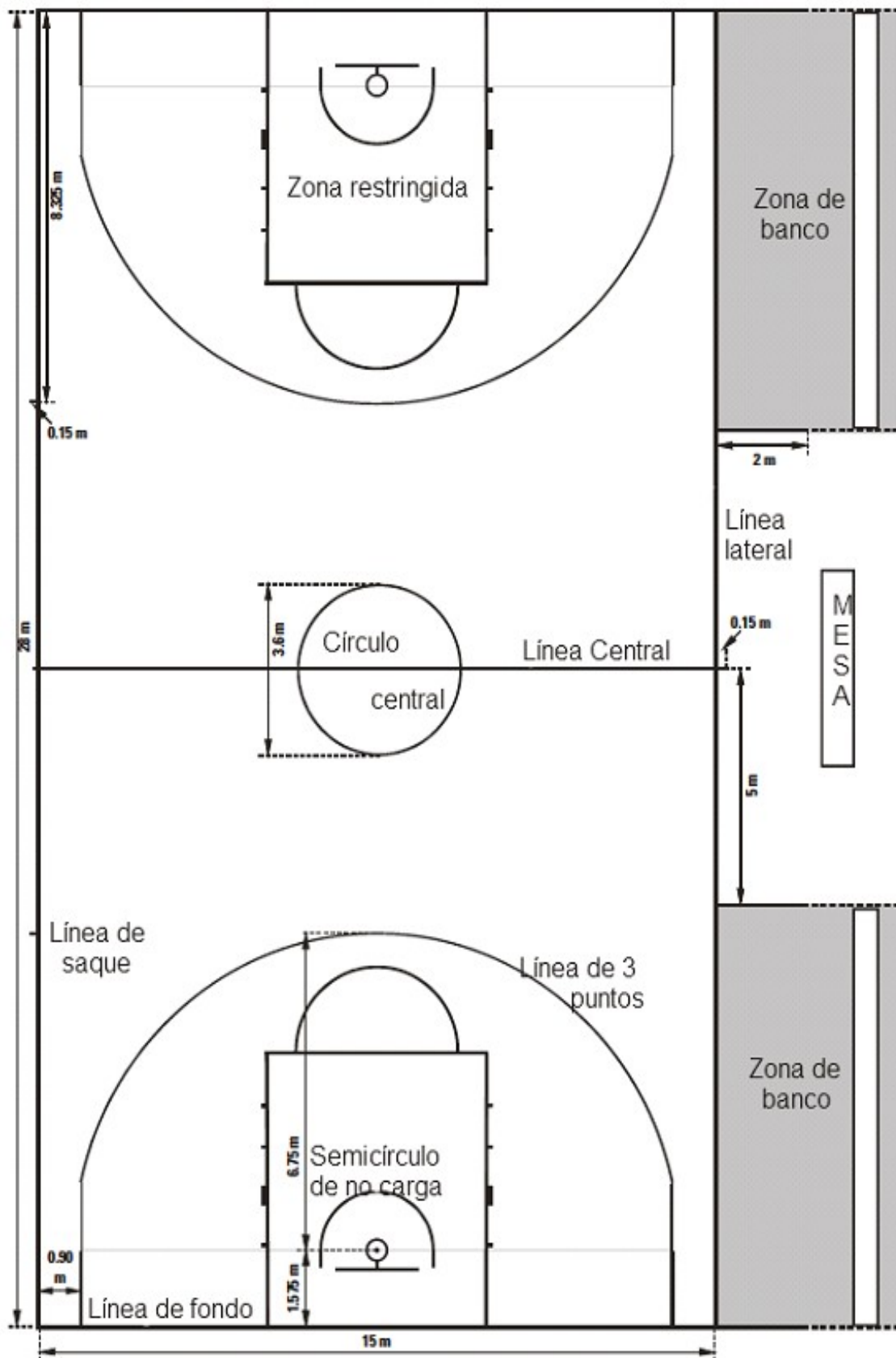

**Esquema 1 – TERRENO DE JUEGO**

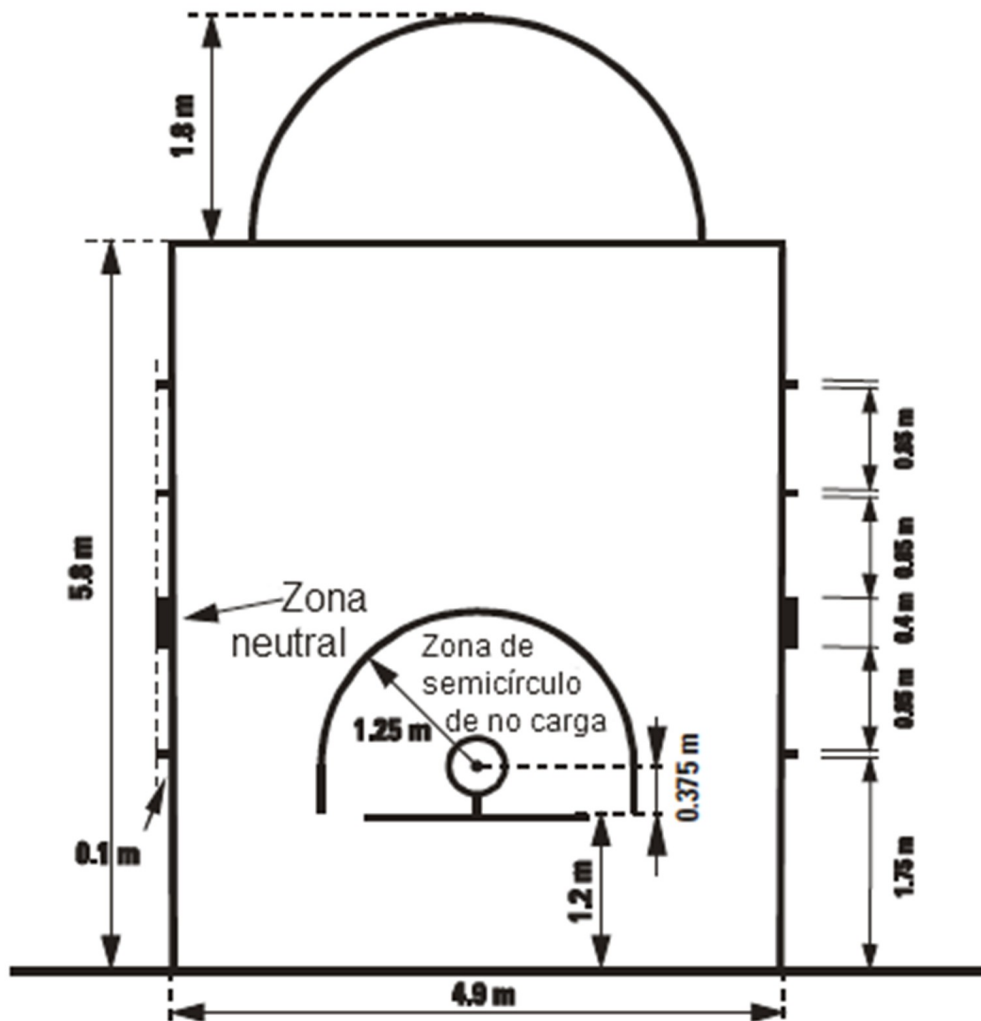

**Esquema 2 – ZONA RESTRINGIDA**



**Esquema 3 – ZONA DE CANASTA DE 2/3 PUNTOS**

# MEDIDAS CAMPO DE JUEGO MINIBASKET

Las dimensiones del terreno de juego deben ser: 28 metros de largo por 15 de ancho.

Se permitirán otras dimensiones, siempre que sean proporcionales:

26x 14 m, 24 x 13 m, 22 x 12 m, y 20 x 11 m.

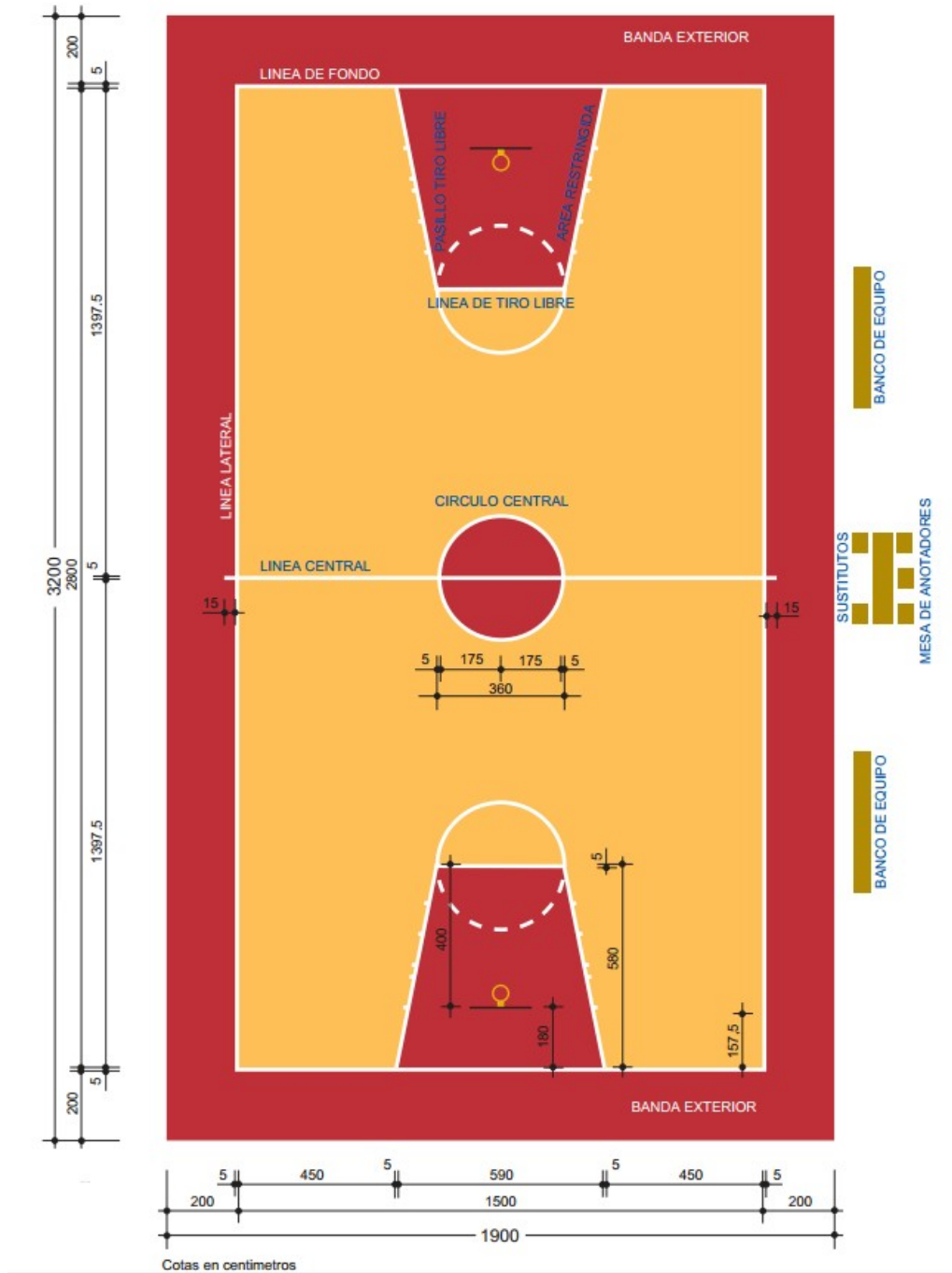

**Esquema 1 – Terreno de juego**

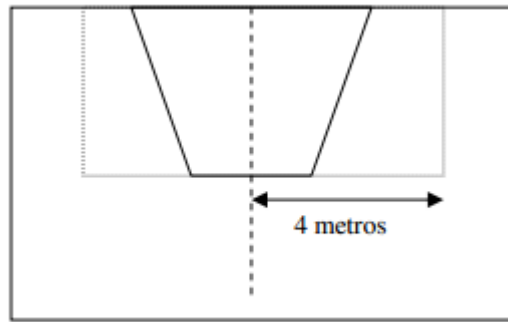

**Esquema 2 – Línea de 3 puntos**

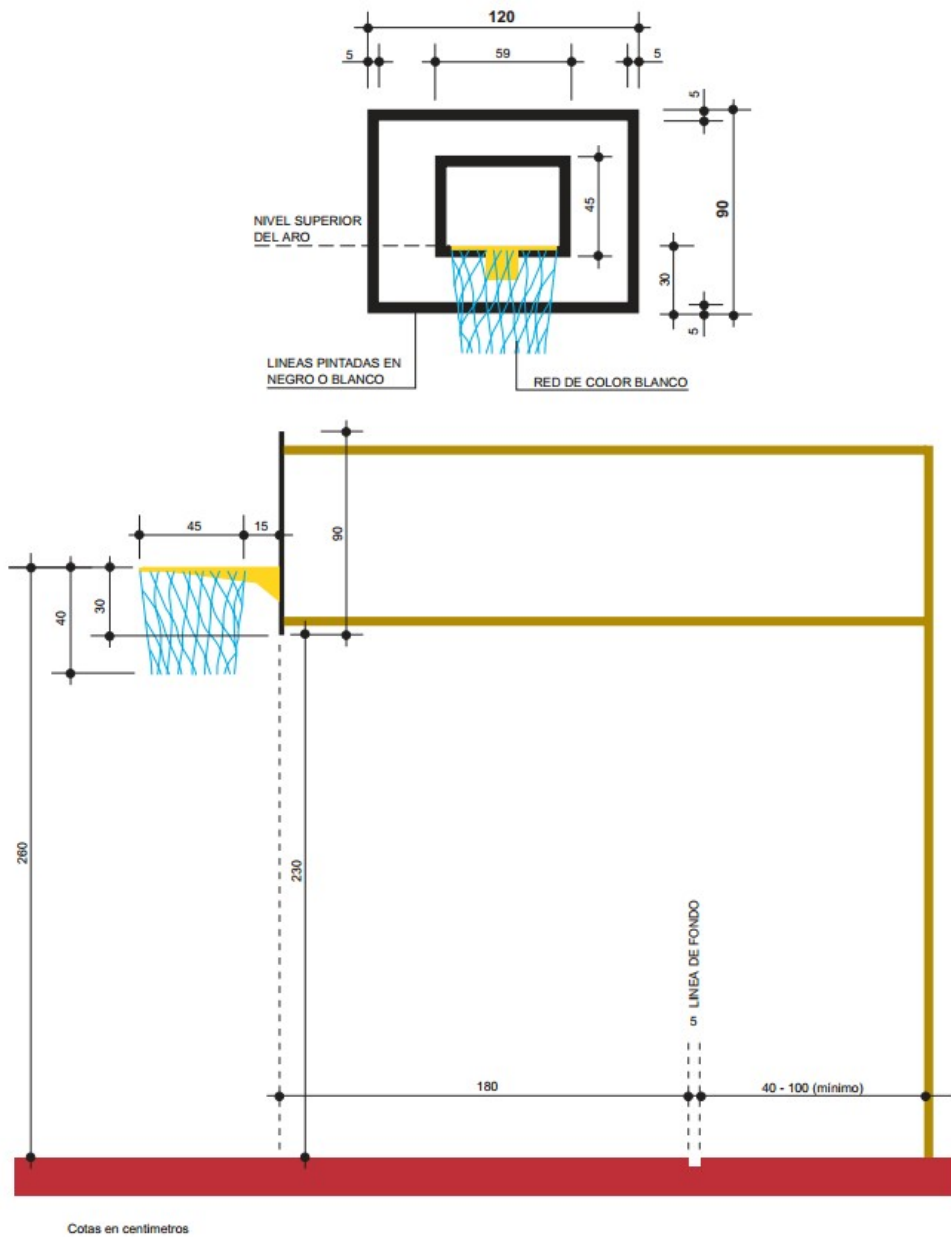

**Esquema 3 – Canasta y Tablero**